

Technisch specificatieblad

Contactdoos 0°, randaarde, 3-voudig

Artikelnr. 6120042

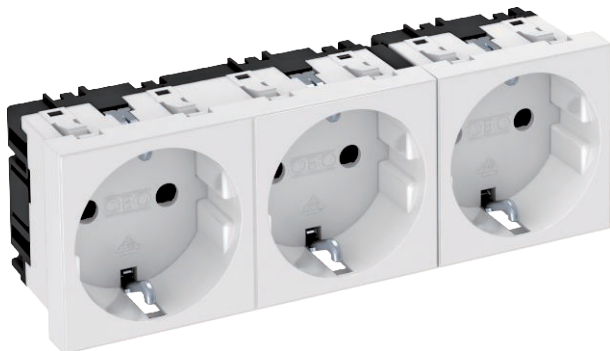

Veiligheidscontactdoos 3-voudig 0°, met verhoogde aanraakbeveiliging, met insteekklemmen, 2-polig, 16 A, 250 V~, met aansluitklemmen volgens NEN-IEC 60884-1.

Voor installatie in Rapid 45-goten, wandgoten, energiezuilen, ondervloersystemen en Deskboxen.



PC Polycarbonaat

Stamgegevens

| | |
|-------------------------------|------------------|
| Bestelnr. | 6120042 |
| Type | STD-D0 RW3 |
| Dimensie | 250V, 10/16A |
| Kleur | zuiver wit |
| RAL-nummer | 9010 |
| Materiaal | Polycarbonaat |
| Materiaal-afk. | PC |
| Kleinste verkoop-eenheid (VG) | 1 Stuk |
| Gewicht | 12,20 kg/100 st. |

Technische gegevens

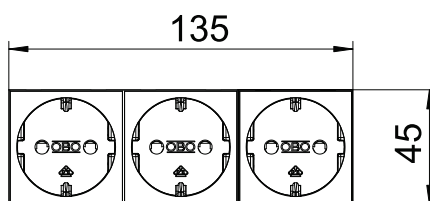
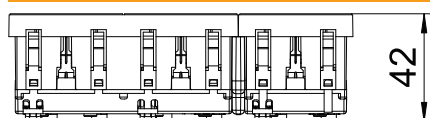

| | |
|---|-------------------------------------|
| Breedte | 135,00 mm |
| Zijhoogte | 45,00 mm |
| Diepe | 42,00 mm |
| Afdekking | Centraalplaat |
| Afsluitbaar | <input type="checkbox"/> |
| Aansluittype | Steekklem |
| Opdruk/markering | zonder opdruk |
| Uitvoering | 3-voudig 0° |
| Uitvoering | , |
| Uitvoering van de oppervlakken | Mat |
| Uitvoering contactdoos/schakelaar | SCHUKO |
| Uitvoering | SCHUKO |
| Aantal polen | 2 |
| Aantal eenheden | 3 |
| Aantal modules (bij modulaire constructie) | 0 |
| Aantal contactdozen schakelbaar | 0 |
| Uitwerpmechanisme | <input type="checkbox"/> |
| Type bevestiging | Vastklikken |
| Opschriftplaatje | <input type="checkbox"/> |
| Bedrijfstemperatuur | -5,00 - 40,00 °C |
| Spanningsbeveiliging voor verzwaarde omstandigheden (conform VDE) | <input type="checkbox"/> |
| Reserve | <input type="checkbox"/> |
| Halogeenvrij | <input checked="" type="checkbox"/> |
| Geïsoleerde inbouw | <input type="checkbox"/> |
| verhoogde contactbescherming | <input checked="" type="checkbox"/> |
| Klapdeksel | <input type="checkbox"/> |

Technisch specificatieblad

Contactdoos 0°, randaarde, 3-voudig

Artikelnr. 6120042



Technische gegevens

| | |
|---------------------------|--------------------------|
| Codering | nee |
| Controlelampje | <input type="checkbox"/> |
| Met Aan/Uit-schakelaar | <input type="checkbox"/> |
| Met fijnzekering | <input type="checkbox"/> |
| Met functieverlichting | <input type="checkbox"/> |
| Met oriëntatielicht | <input type="checkbox"/> |
| Montagetype | Inbouwinstallatiekanaal |
| Nominale spanning | 250,00 V |
| Nominale stroom | 16,00 A |
| Beschermingsgraad | overige |
| Speciale voeding | zonder speciale voeding |
| Contactdoos uitvoering | Schutzkontakt |
| Contactdoos hoek | 0° |
| Transparant | <input type="checkbox"/> |
| Overspanningsbeveiliging | <input type="checkbox"/> |
| Verdraaide centrale inzet | <input type="checkbox"/> |