

# Technisch specificatieblad

## Contactdoos 0°, randaarde, 1-voudig

Artikelnr. 6120014

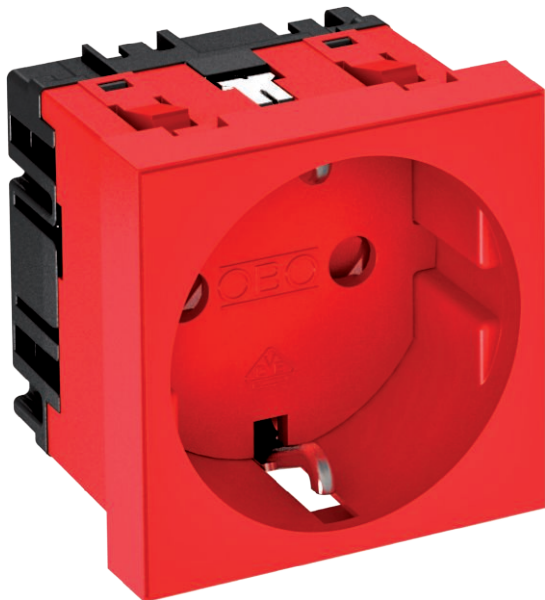

Veiligheidscontactdoos 1-voudig 0°, met verhoogde aanraakbeveiliging, met insteekklemmen, 2-polig, 16 A, 250 V~, met aansluitklemmen volgens NEN-IEC 60884-1.

Voor installatie in Rapid 45-goten, wandgoten, energiezuilen, ondervloersystemen en Deskboxen.



PC Polycarbonaat

### Stamgegevens

Bestelnr.	6120014
Type	STD-DO SR01
Dimensie	250V, 10/16A
Kleur	rood
RAL-nummer	3001
Materiaal	Polycarbonaat
Materiaal-afk.	PC
Kleinste verkoop-eenheid (VG)	1 Stuk
Gewicht	4,20 kg/100 st.

### Technische gegevens

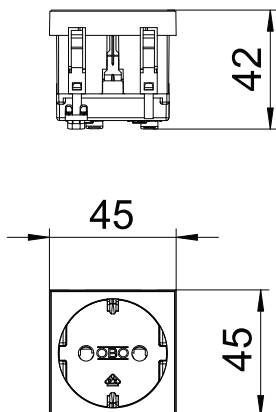

Breedte	45,00 mm
Zijhoogte	45,00 mm
Diepte	42,00 mm
Afdekking	Centraalplaat
Afsluitbaar	<input type="checkbox"/>
Aansluittype	Steekklem
Opdruk/markering	zonder opdruk
Uitvoering	1-voudig 0°
Uitvoering	,
Uitvoering van de oppervlakken	Mat
Uitvoering contactdoos/schakelaar	SCHUKO
Uitvoering	SCHUKO
Aantal polen	2
Aantal eenheden	1
Aantal modules (bij modulaire constructie)	0
Aantal contactdozen schakelbaar	0
Uitwerpmechanisme	<input type="checkbox"/>
Type bevestiging	Vastklikken
Opschriftplaatje	<input type="checkbox"/>
Bedrijfstemperatuur	-5,00 - 40,00 °C

# Technisch specificatieblad

## Contactdoos 0°, randaarde, 1-voudig

Artikelnr. 6120014



### Technische gegevens

Spanningsbeveiliging	<input type="checkbox"/>
voor verzwaaarde omstandigheden (conform VDE)	<input type="checkbox"/>
Reserve	<input type="checkbox"/>
Halogeenvrij	<input checked="" type="checkbox"/>
Geïsoleerde inbouw	<input type="checkbox"/>
verhoogde contactbescherming	<input checked="" type="checkbox"/>
Klapdeksel	<input type="checkbox"/>
Codering	nee
Controlelampje	<input type="checkbox"/>
Met Aan/Uit-schakelaar	<input type="checkbox"/>
Met fijnzekering	<input type="checkbox"/>
Met functieverlichting	<input type="checkbox"/>
Met oriëntatielicht	<input type="checkbox"/>
Montagetype	Inbouwinstallatiekanaal
Nominale spanning	250,00 V
Nominale stroom	16,00 A
Beschermingsgraad	overige
Speciale voeding	zonder speciale voeding
Contactdoos uitvoering	Schutzkontakt
Contactdoos hoek	0°
Transparant	<input type="checkbox"/>
Overspanningsbeveiliging	<input type="checkbox"/>
Verdraaide centrale inzet	<input type="checkbox"/>