

Technisch specificatieblad

Tegenmoer, metrische schroefdraad

Artikelnr. 2091623



Tegenmoeren volgens DIN 46319 met metrische schroefdraad volgens IEC 423.

* Prijzen volgens DEL-notering.



| | |
|-------------|------------|
| CuZn | Messing |
| N | vernikkeld |

Stamgegevens

| | |
|-------------------------------|-----------------|
| Bestelnr. | 2091623 |
| Type | 169 MS M20 |
| Omschrijving 1 | Wartelmoer |
| Dimensie | M20 |
| Materiaal | Messing |
| Materiaal-afk. | CuZn |
| Oppervlak | vernikkeld |
| Oppervlak afk. | N |
| Kleinste verkoop-eenheid (VG) | 100 Stuk |
| Gewicht | 0,58 kg/100 st. |

Technische gegevens

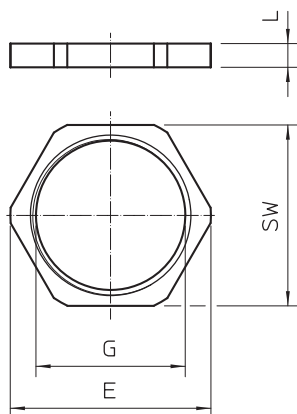

| | |
|---------------------------------------|--------------------------|
| Afmeting E | 25,60 mm |
| Afmeting L | 3,00 mm |
| SW | 24,00 mm |
| Soort schroefdraad | metrisch |
| Schroefdraad | M20 x 1,5 |
| Nominale schroefdraadmaat metrisch/PG | 20 |
| Glasvezelversterkt | <input type="checkbox"/> |
| Halogeenvrij | <input type="checkbox"/> |
| Slagvast | <input type="checkbox"/> |