

Technisch specificatieblad

Profielrail CL2008, sleuf 11 mm, geperforeerd,
afbreekbaar

Artikelnr. 1106120

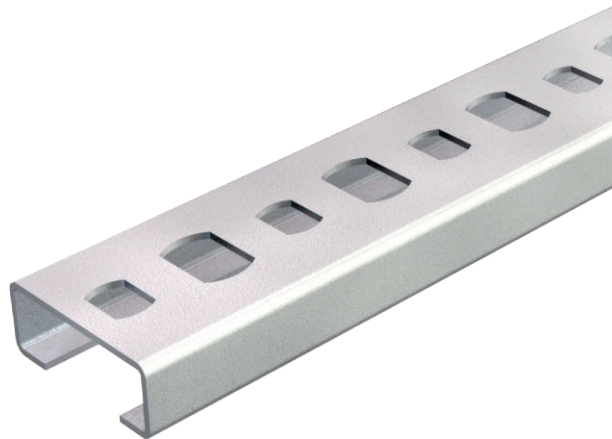

Lichte C-profielrail voor kabelinstallatie, in combinatie met serieklemmen of beugelklemmen met N-voet. Ook toepasbaar in de schakelkastbouw.



| | |
|-----------|--------------------|
| St | Staal |
| FS | sendzimir verzinkt |

Opmerking extra producttekst | geperforeerd, bij "A" iedere 10 cm afbreekbaar.

Stamgegevens

| | |
|-------------------------------|-----------------------------|
| Bestelnr. | 1106120 |
| Type | CL2008BP2000FS |
| Omschrijving 1 | Profielrail |
| Omschrijving 2 | geperf., sleufbreedte 11 mm |
| Dimensie | 2000x20x8 |
| Materiaal | staal |
| Materiaal-afk. | St |
| Oppervlak | sendzimir verzinkt |
| Oppervlak volgens DIN | DIN EN 10346 |
| Oppervlak afk. | FS |
| Kleinste verkoop-eenheid (VG) | 2 m |
| Gewicht | 21,10 kg/100 m |

Technische gegevens

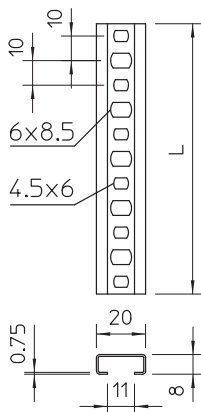

| | |
|-----------------------------|-------------------------------------|
| Lengte | 2.000,00 mm |
| Breedte | 20,00 mm |
| Zijhoogte | 8,00 mm |
| Afmeting L | 2.000,00 mm |
| Afbreekbaar | <input checked="" type="checkbox"/> |
| Afmetingen BxH | 20 x 8 mm |
| Uitvoering | Enkel profiel |
| Soort perforatie | Achterzijde geperforeerd |
| Boorgatafstand centrisch | 10,00 mm |
| Bundel | 20,00 m |
| Geschikt voor functiebehoud | <input type="checkbox"/> |
| Materiaaldikte | 0,75 mm |
| Met perforatie | <input checked="" type="checkbox"/> |
| Met vertanding | <input type="checkbox"/> |
| Profielvorm | C-profiel |
| Sleufbreedte | 11,00 mm |
| Statische waarde A | |
| Statische waarde Iy | |
| Statische waarde Iz | |
| Statische waarde Wy | |

Technisch specificatieblad

Profielrail CL2008, sleuf 11 mm, geperforeerd,
afbreekbaar

Artikelnr. 1106120



Technische gegevens

Statische waarde Wz